

Porotherm 38 EKO+ Profi Dryfix

Tepelněizolační vnější stěna

1/2



Broušený cihelný blok pro tl. stěny 38 cm na zdicí pěnu

Použití

Cihly broušené **Porotherm 38 EKO+ Profi Dryfix** jsou určeny pro omítané jednovrstvé obvodové nosné i nenosné zdivo tloušťky 380 mm s velmi vysokými nároky na tepelný odpor a tepelnou akumulaci stěny.

Výhody

- **EKO**nomické - lepší tepelný odpor zdiva přináší úspory v nákladech na vytápění či chlazení
- **EKO**logické - zlepšení podmínek pro zdravé bydlení, výrobní postup je „eco-friendly“
- dokonalé řešení lineárních tepelných mostů na styku s výplněmi otvorů
- ideální spojení na pero a drážku
- jednoduché a rychlé zdění
- vysoká pevnost
- ložná spára tloušťky do 1 mm - žádná malta pro zdění (suchá stavba)
- možnost zdění do -5 °C!
- žádné tepelné mosty v ložných spárách, ideální podklad pod omítku
- nízký odpor proti difuzi vodních par
- hygienicky nezávadné
- rozměry v modulovém systému
- snadné navrhování a stavění v kompletním systému **Porotherm**

Technické údaje

Cihly:

- rozměry d/š/v	248x380x249 mm
- rovinnost ložných ploch	0,3 mm
- rovnoběžnost rovin ložných ploch	0,6 mm
- skupina zdicích prvků	3
- objem. hmot. prvku	680 kg/m ³
- hmotnost	cca 16,0 kg/ks
- pevnost v tlaku (kat. I)	8 N/mm ²
- $\lambda_{10, dry, unit}$	0,086 W/(m·K)
- nasákavost	NPD
- mrazuvzdornost	NPD (F0)
- obsah akt. rozpust. solí	NPD (S0)
- rozměrová stabilita	NPD
- přídržnost	0,08 N/mm ²

NPD - není stanoven žádný požadavek

Zdivo:

- tloušťka	380 mm
- spotřeba cihel	16 ks/m ²
	42,1 ks/m ³
- spotřeba zdicí pěny	1 dóza/6 m ²

- charakteristická pevnost v tlaku f_k a součinitel přetvárnosti K_E zdiva

Cihly na	Zdivo	
	f_k [MPa]	K_E
M10 (T)		
P8	1,6	600

Zvuková izolace zdiva*

Vážená laboratorní neprůzvučnost $R_w = 39$ dB při plošné hmotnosti zdiva včetně omítek 285 kg/m²

* hodnota stanovena výpočtem

Tepelně-technické údaje zdiva

zdivo na maltu	u %	λ W/mK	R m ² K/W	U W/m ² K
----------------	-------	----------------	------------------------	------------------------

Porotherm Profi

bez omítek ¹⁾	0	0,086	4,41	0,22
s omítkami ¹⁾³⁾	0	0,089	4,75	0,21
bez omítek ²⁾	0,7	0,088	4,30	0,23
s omítkami ²⁾³⁾	0,7	0,092	4,63	0,21

1) v suchém stavu 2) při praktické vlhkosti podle ČSN 73 0540-3 3) vnější strana:

- tepelněizolační omítka, tl. 30 mm, $\lambda = 0,10$ W/(m·K)
- stěrková malta se síťovinou, tl. 3 mm, $\lambda = 0,80$ W/(m·K)
- pastózní omítka, tl. 2 mm, $\lambda = 0,70$ W/(m·K)
- vnitřní strana - sádrová omítka tl. 10 mm, $\lambda = 0,34$ W/(m·K)

Požární odolnost zdiva

Požárně dělicí stěna s oboustrannou omítkou
Třída reakce na oheň: A1 – nehořlavé
Požární odolnost: REI 120 DP1
(ČSN EN 13501-2, ČSN EN 1996-1-2)

Ostatní stavebně fyzikální hodnoty

Měrná tepelná kapacita neomítnutého zdiva $c = 1000$ J/kg·K
Faktor difuzního odporu $\mu = 5/10$
(ČSN EN 1745)

Směrná pracnost zdění

cca 0,59 hod/m²
1,55 hod/m³

Dodávka

Cihly **Porotherm 38 EKO+ Profi Dryfix** jsou dodávány zafóliované na vratných paletách rozměrů 1180 x 1000 mm.

- počet cihel 60 ks/pal
- hmotnost palety cca 990 kg

Součástí dodávky je odpovídající množství zdicí pěny **Porotherm Dryfix**. Pro založení stěn je nutné dodat požadované množství zakládací malty **Porotherm Profi AM** nebo **Porotherm Profi Thermo-UNI**.



ČSN EN 771-1

Porotherm 38 EKO+ Profi Dryfix

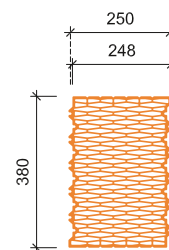

VAZBA ROHŮ, KOUTŮ A OSTĚNÍ

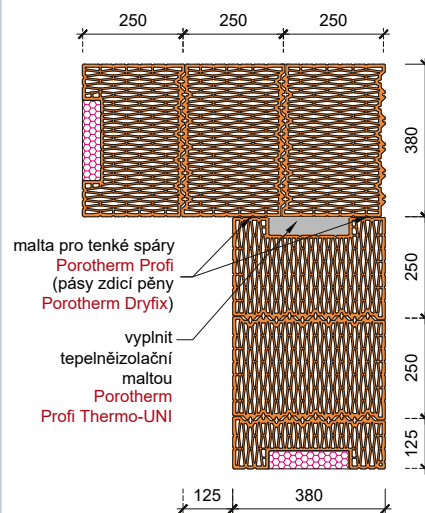

Porotherm 38 EKO+ Profi Dryfix

Tepelněizolační vnější stěna

2/2

Broušený cihelný blok pro tl. stěny 38 cm na zdicí pěnu



Doplňkové cihly

Porotherm 38 EKO+ Profi Dryfix 1/2 K
 (poloviční koncová)

Porotherm 38 EKO+ Profi Dryfix K
 (koncová)



ČSN EN 771-1



ČSN EN 771-1

- rozměry d/š/v	125x380x249 mm
- rovinnost ložných ploch	0,3 mm
- rovnoběžnost rovin ložných ploch	0,6 mm
- skupina zdicích prvků	3
- objem. hmot. prvku	750 kg/m ³
- hmotnost	cca 7,2 kg/ks
- pevnost v tlaku (kat. I)	8 N/mm ²
- nasákavost	NPD
- mrazuvzdornost	NPD (F0)
- obsah akt. rozpust. solí	NPD (S0)
- rozměrová stabilita	NPD
- reakce na oheň	třída A1
- přídržnost	0,08 N/mm ²

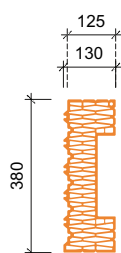
- rozměry d/š/v	250x380x249 mm
- rovinnost ložných ploch	0,3 mm
- rovnoběžnost rovin ložných ploch	0,6 mm
- skupina zdicích prvků	3
- objem. hmot. prvku	720 kg/m ³
- hmotnost	cca 15,4 kg/ks
- pevnost v tlaku (kat. I)	8 N/mm ²
- nasákavost	NPD
- mrazuvzdornost	NPD (F0)
- obsah akt. rozpust. solí	NPD (S0)
- rozměrová stabilita	NPD
- reakce na oheň	třída A1
- přídržnost	0,08 N/mm ²



velikost drážky v koncových cihlách je 200 x 45 mm

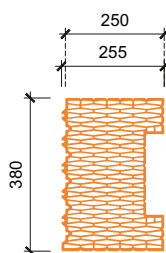

Dodávka

 Cihly **Porotherm 38 EKO+ Profi Dryfix 1/2 K** jsou dodávány zafóliované na vratných paletách rozměrů 1180x1000 mm.

- počet cihel	120 ks/pal
- hmotnost palety	cca 895 kg

 Cihly **Porotherm 38 EKO+ Profi Dryfix K** jsou dodávány zafóliované na vratných paletách rozměrů 1180x1000 mm.

- počet cihel	60 ks/pal
- hmotnost palety	cca 955 kg

Změny technických údajů vyhrazeny. Odkaz na způsob zabudování (zdění) se rozumí jako doporučení výrobce; toto vychází ze současného stavu našich poznatků ověřených v praxi. Vydáním tohoto informačního listu ztrácí všechny předchozí svou platnost.